

# ANGELD

Actinver | Asset Management

21/05/2026



El ETF ANGELD está diseñado para replicar los rendimientos diarios del Índice S&P/BMV DDBol®, el cual se compone con el doble del rendimiento diario del S&P/BMV IPC®.

## CARTERA DE VALORES DEL FIDEICOMISO

EMISORA	SERIE	TITULOS	PRECIO CIERRE	VALOR DE MERCADO
NAFTRAC	ISHRS	4,878,914	\$ 68.32	\$ 333,327,404



## PARTIDA INFORMATIVA

CONTRATO	SERIE	CONTRATOS	PRECIO LIQ.	VALOR NOMINAL
FUTURO	JN26	490	68,118	\$ 333,778,200



% DIARIA	DDBOL	ANGLED	Número de certificados emitidos	2,000,000,000
Precio:	8,878.99	27.70	Número de certificados en circulación	12,100,000
Variación:	-1.48%	-1.60%	Cantidad de NAFTRAC ISHRS por canasta	40,444
Precio teórico:		27.63	Valor teórico de la canasta	\$ 2,763,149
Efectivo en cuenta:	\$ 1,013,613		Número de certificados por unidad mínima	100,000

## EVOLUCIÓN DE UNA INVERSIÓN DE \$100.00 MXN<sup>2</sup>

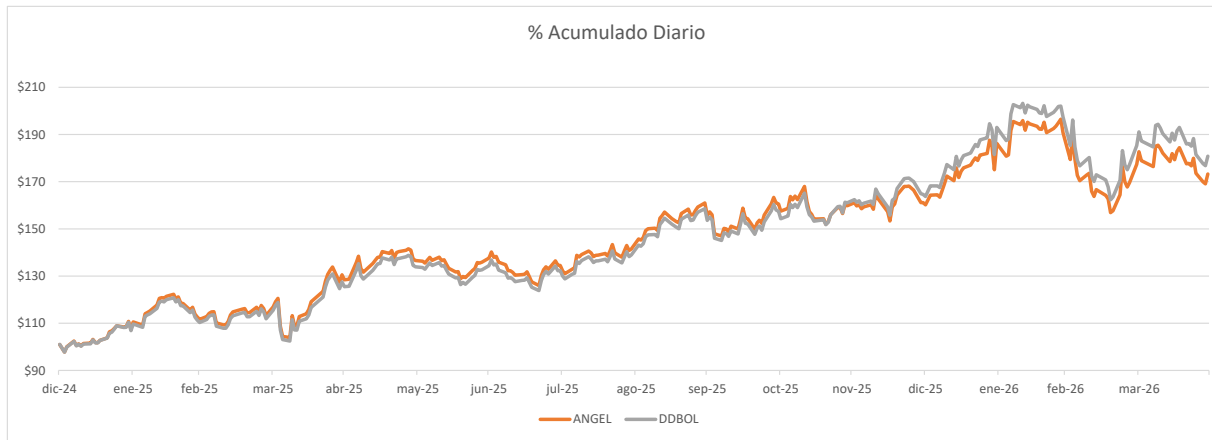

ERROR DE REPLICIA

DESEMPEÑO DEL FONDO A 1, 3 & 5 AÑOS

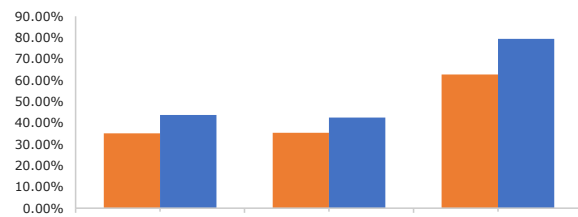
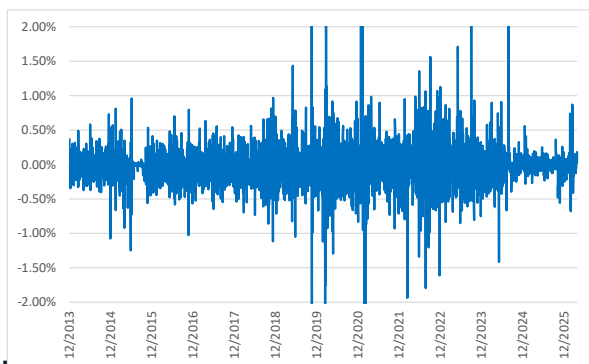

Periodo	1 año	3 años	5 años
Fondo	35.12%	35.39%	62.65%
Índice	43.70%	42.46%	79.45%

## RENDIMIENTOS MENSUALES

	Ene	Feb	Mar	Abr	May	Jun	Jul	Ago	Sep	Oct	Nov	Dic	AÑO
2026	8.66%	12.22%	-9.76%	-2.30%									7.51%
2025	7.64%	4.67%	0.57%	15.23%	5.17%	-1.07%	-1.03%	4.74%	14.29%	-0.24%	-0.28%	0.64%	61.15%

## Actinver | TRACS

### Centro de Atención Telefónica (CAT) 55-1103-6699

- Donde contratar:
- Banca electrónica (e-Actinver)
  - Plataforma inversiones (Bursanet)
  - Casa Bolsa / Banco Actinver
- Recomendaciones antes de contratar:
- Conocer el índice.
  - Conocer las características del ETF.

Para mayor información, comuníquese con Manuel Sánchez Álvarez, CAIA <jmsanchez@actinver.com.mx> & Marco Valdés Reyes <mvaldesr@actinver.com.mx>

1. Composición de cartera con información de mercado al cierre del 21/5/2026, expresada en títulos.  
2. Representa el rendimiento acumulado de \$100 MXN calculado con precios de mercado al cierre del 30/4/2026

El precio teórico puede diferir del precio de mercado.  
El desempeño en el pasado puede no ser indicativo del desempeño que tendrá en el futuro. Los resultados pueden ser positivos o negativos.  
Fuente: Actinver Tracs